

LEGENDA DOTYCZĄCA PRAC PROJEKTOWYCH

	ELEMENTY PROJEKTOWANE		INSTALACJA CO
	ELEMENTY DEMONTOWANE/ROZBIERANE		PROJEKTOWANY MONTAŻ NOWEJ ARMATURY
	PROJEKTOWANE ZAMUROWANIA		KLASA ODPORNOŚCI OGNIOWEJ
	PROJEKTOWANE WYBURZENIA		ZAKRĘS OPRACOWANIA
	PROJEKTOWANE ŚCIANY		WENTYLACJA HYBRYDOWA
	PROJEKTOWANE KUCHENKI GAZOWE		

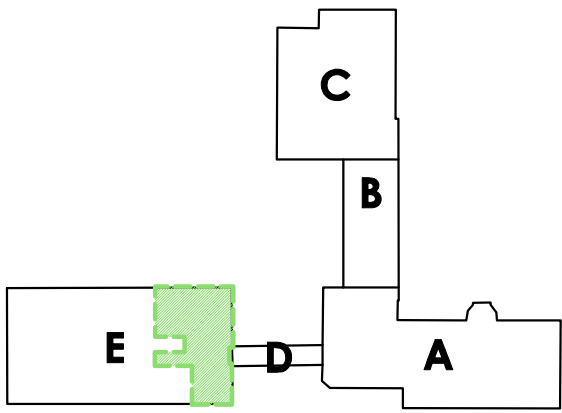

DSW PROJEKT SP. Z O. O.

adres: ul. Św. Barbary 14/36, 41-516 Chorzów
e-mail: sekretariat@dswprojekt.pl
telefon: 736 249 068
strona: dswprojekt.pl

TEMAT:
REMONT PRACOWNI ZLOKALIZOWANYCH W BUDYNKU
ZESPOŁU SZKÓŁ PRZYRODNICZO-TECHNICZNYCH W MIĘDZYŚWIECIU

OBIEKT:
ZESPÓŁ SZKÓŁ PRZYRODNICZO-TECHNICZNYCH W MIĘDZYŚWIECIU
UL. MALINOWA 10, 43-430 SKOCCZÓW
DZ. NR: 215/19

INWESTOR:
ZESPÓŁ SZKÓŁ PRZYRODNICZO-TECHNICZNYCH W MIĘDZYŚWIECIU
UL. MALINOWA 10, 43-430 SKOCCZÓW

ZESPÓŁ PROJEKTOWY:
projektant gł.: MGR INŻ. ARCH. PAULA SZOPA-URYGA
projektant epr.: MGR INŻ. ARCH. MARTA SMOLKA
opracowanie: BRANDA ARCH. ADRIAN MAKOWIECZ

upr. nr 39/SLONK/2022/II
upr. nr 20/SLONK/2014

TEMAT RYSUNKU:

**RZUT
PRZYZIEMIE
PRACOWNIA NR 4
OGÓLNY**

FAZA:
PROJEKT TECHNICZNY

DATA:
CZERWIEC 2024

SKALA:
1:50

NR RYS:
A1-01

SPECJALNOŚĆ
ARCHITEKTONICZNO-BUDOWLANA

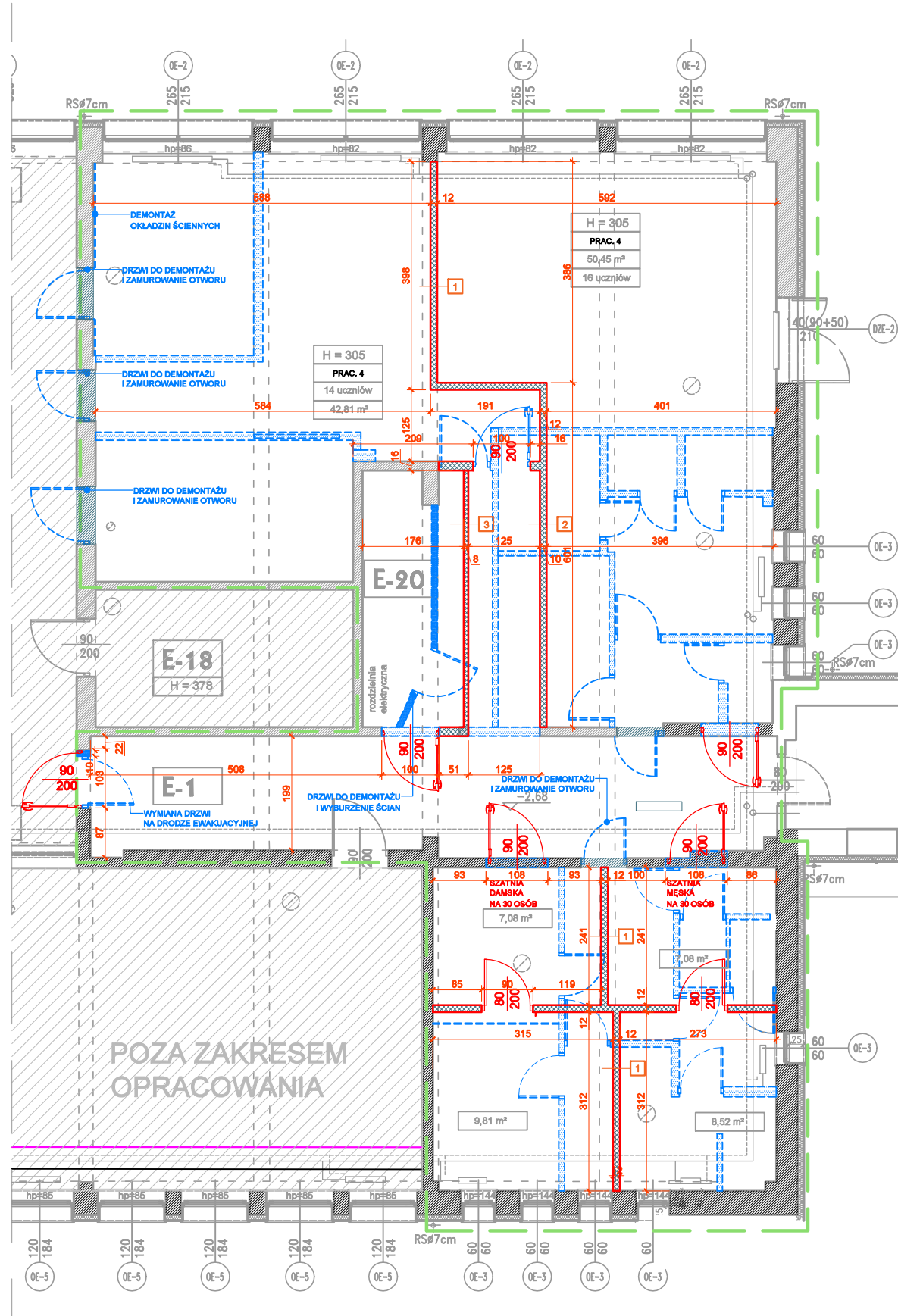

1	plytki ścienne - gr. 20 [mm] ściana z płyt GK na stelażu aluminiowym - gr. 80 [mm] plytki ścienne - gr. 20 [mm]
2	plytki ścienne - gr. 20 [mm] ściana z płyt GK na stelażu aluminiowym - gr. 80 [mm]
3	ściana z płyt GK na stelażu aluminiowym - gr. 80 [mm]
4	ściana z płyt GK na stelażu aluminiowym - gr. 120 [mm]

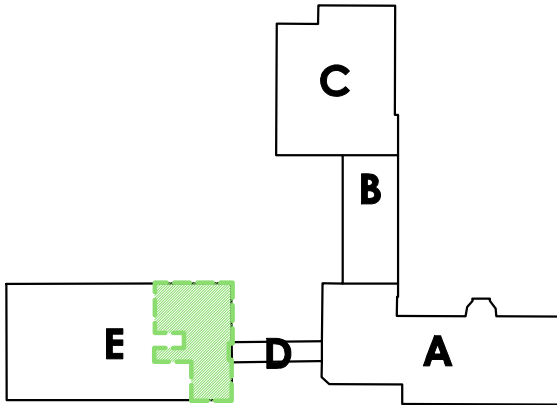

DSW PROJEKT SP. Z O. O. adres: ul. Św. Barbary 14/36, 41-514 Chorzów e-mail: sekretariat@dswprojekt.pl telefon: 736 249 068 strona: dswprojekt.pl		TEMAT RYSUNKU: RZUT PIWNICA PRACOWNIA 4 WYBURZENIA I ZAMUROWANIA		SPECJALNOŚĆ ARCHITEKTONICZNO-BUDOWLANA
TEMAT: REMONT PRACOWNI, ZLOKALIZOWANYCH W BUDYNKU ZESPOŁU SZKÓŁ PRZYRODNICZO-TECHNICZNYCH W MIĘDZYŚWIECIU		FAZA: PROJEKT TECHNICZNY		
OBIEKT: ZESPÓŁ SZKÓŁ PRZYRODNICZO-TECHNICZNYCH W MIĘDZYŚWIECIU UL. MALINOWA 10, 43-430 SKOCZÓW DZ. NR: 215/19		DATA: CZERWIEC 2024		
INWESTOR: ZESPÓŁ SZKÓŁ PRZYRODNICZO-TECHNICZNYCH W MIĘDZYŚWIECIU UL. MALINOWA 10, 43-430 SKOCZÓW		SKALA: 1:100	NR RYS: A1-02	
ZESPÓŁ PROJEKTOWY: projektant pl. branda arch. MGR INŻ. ARCH. PAULA SZOPA-URYGA projektant sp. branda arch. MGR INŻ. ARCH. MARTA SMOŁKA opracowanie branda arch. ADRIAN MAKOWIECKI upr. nr 39/SŁOKK/2022/II upr. nr 20/SŁOKK/2014				

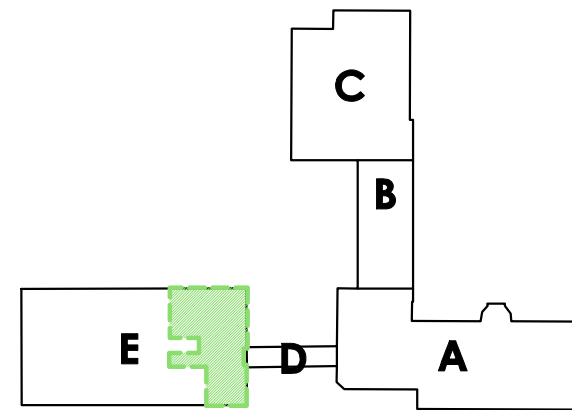
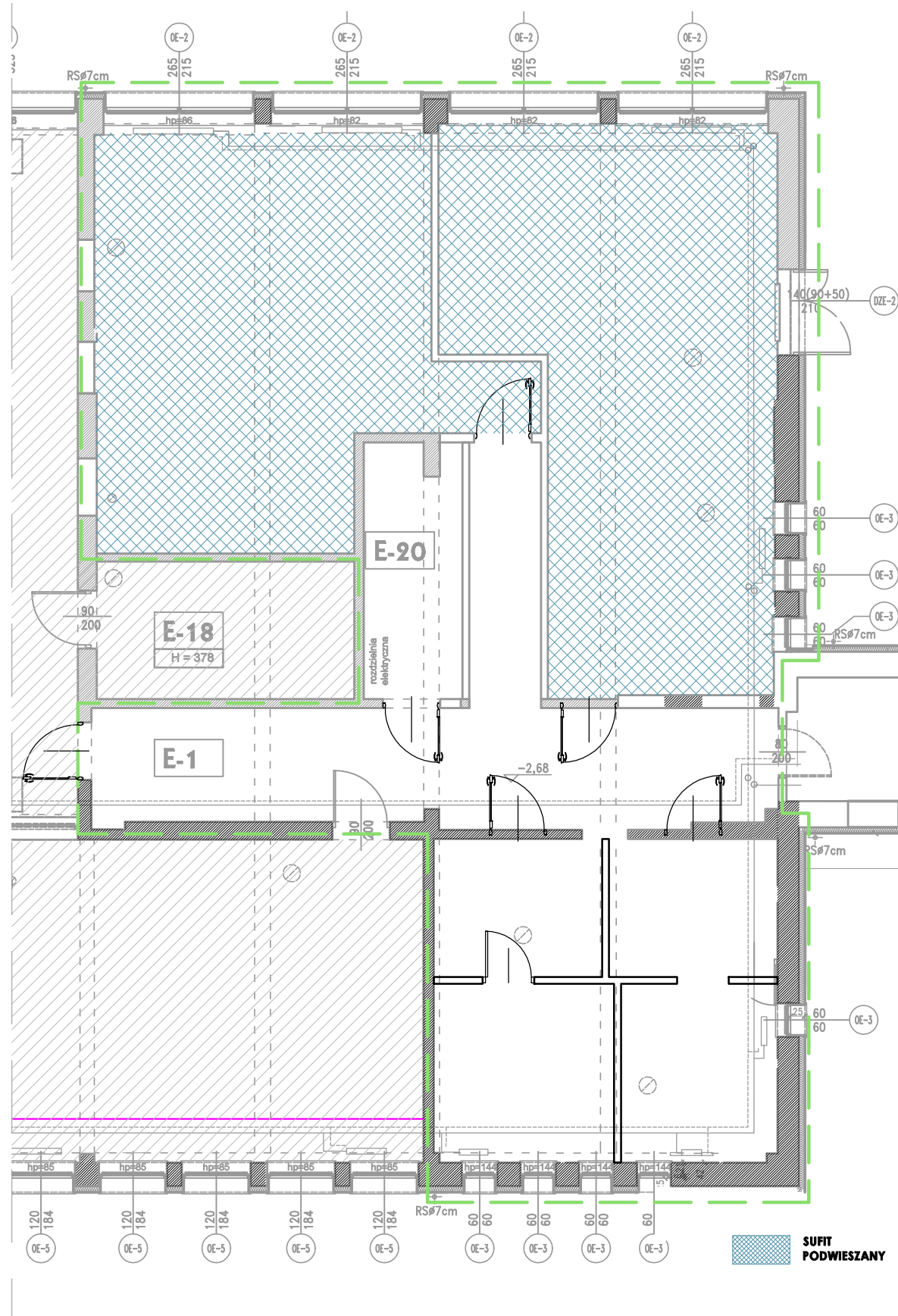

DSW PROJEKT SP. Z O. O. adres: ul. Św. Barbary 14/36, 41-514 Chorzów e-mail: sekretariat@dswprojekt.pl telefon: 736 249 068 strona: dswprojekt.pl		TEMAT RYSUNKU: RZUT PRZYZIEMIE PRACOWNIA 4 SUFITÓW PODWIESZANYCH	
TEMAT: REMONT PRACOWNI, ZLOKALIZOWANYCH W BUDYNKU ZESPOŁU SZKÓŁ PRZYRODNICZO-TECHNICZNYCH W MIĘDZYŚWIECIU		FAZA: PROJEKT TECHNICZNY	
OBIEKT: ZESPÓŁ SZKÓŁ PRZYRODNICZO-TECHNICZNYCH W MIĘDZYŚWIECIU UL. MALINOWA 10, 43-430 SKOCZÓW DZ. NR: 215/19		DATA: CZERWIEC 2024	
INWESTOR: ZESPÓŁ SZKÓŁ PRZYRODNICZO-TECHNICZNYCH W MIĘDZYŚWIECIU UL. MALINOWA 10, 43-430 SKOCZÓW		SKALA: 1:100	NR RYS: A1-03
ZESPÓŁ PROJEKTOWY: projektant gł. branda arch. MGR INŻ. ARCH. PAULA SZOPA-URYGA projektant sp. branda arch. MGR INŻ. ARCH. MARTA SMOŁKA opracowanie branda arch. ADRIAN MAKOWIECKI		upr. nr 39/SŁOKK/2022/II upr. nr 20/SŁOKK/2016	

SPECJALNOŚĆ
ARCHITEKTONICZNO-BUDOWLANA

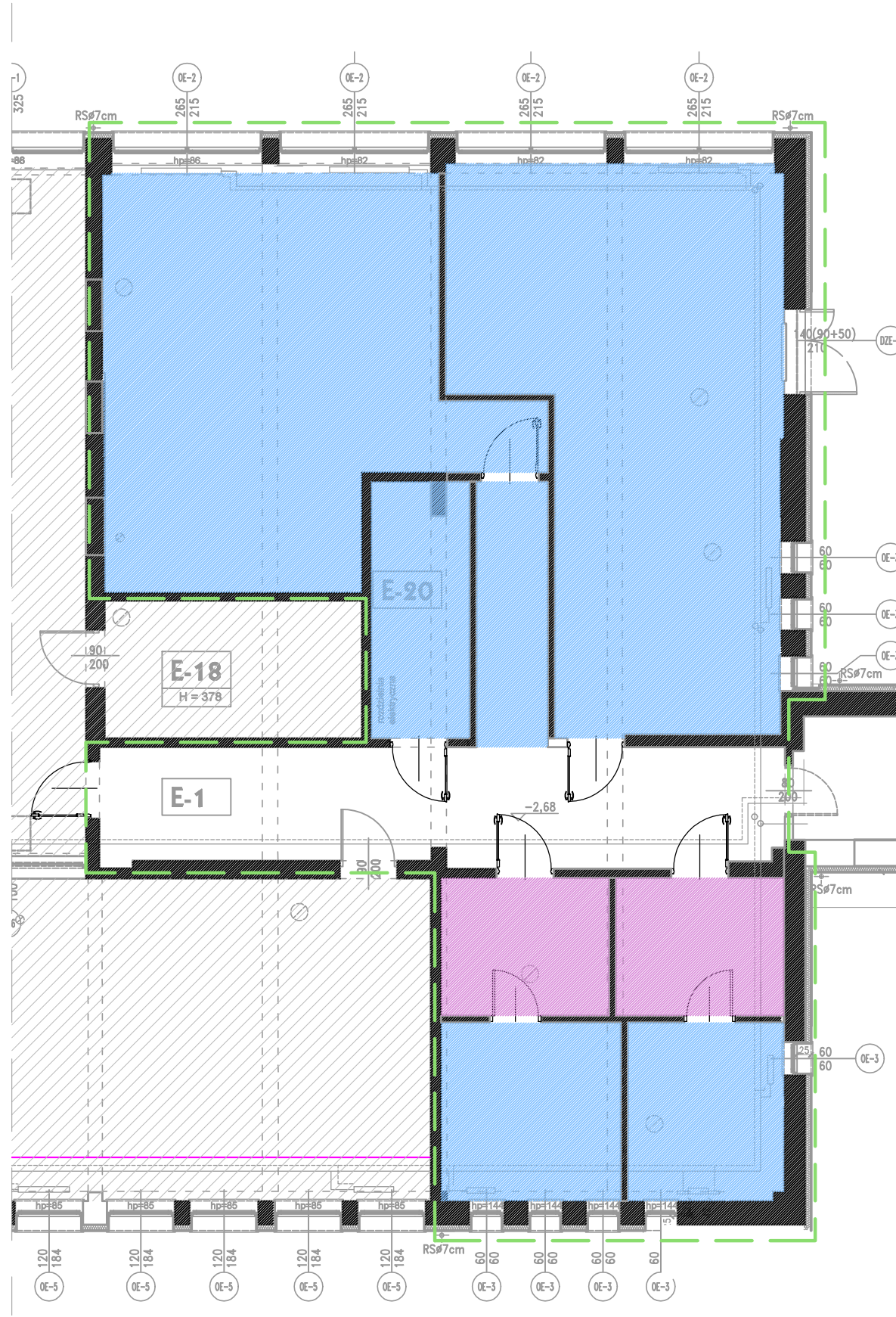

WYKOŃCZENIE PODŁÓG

- plytki ceramiczne
- istniejący parkiet drewniany - cyklinowanie
- wykładzina homogenna
- posadzka z betonu impregnowanego

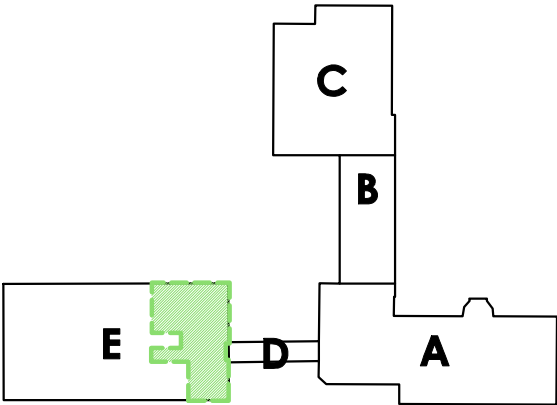

DSW PROJEKT SP. Z O. O. adres: ul. Św. Barbary 14/36, 41-514 Chorzów e-mail: sekretariat@dswprojekt.pl telefon: 736 249 068 strona: dswprojekt.pl		TEMAT RYSUNKU: RZUT PRZYZIEMIE PRACOWNIA 4 POSADZEK	
TEMAT: REMONT PRACOWNI, ZLOKALIZOWANYCH W BUDYNKU ZESPOŁU SZKÓŁ PRZYRODNICZO-TECHNICZNYCH W MIĘDZYŚWIECIU		FAZA: PROJEKT TECHNICZNY	
OBIEKT: ZESPÓŁ SZKÓŁ PRZYRODNICZO-TECHNICZNYCH W MIĘDZYŚWIECIU UL. MALINOWA 10, 43-430 SKOCCZÓW DZ. NR: 215/19		DATA: CZERWIEC 2024	
INWESTOR: ZESPÓŁ SZKÓŁ PRZYRODNICZO-TECHNICZNYCH W MIĘDZYŚWIECIU UL. MALINOWA 10, 43-430 SKOCCZÓW		SKALA: 1:100	NR RYS: A1-04
ZESPÓŁ PROJEKTOWY: projektant: mgr inż. arch. PAULA SZOPA-URYGA projektant: mgr inż. arch. MARTA SMOŁKA opracowanie: mgr inż. arch. ADRIAN MAKOWIECKI		upr. nr 39/SŁOKK/2022/II upr. nr 20/SŁOKK/2016	

SPECJALNOŚĆ
ARCHITEKTONICZNO-BUDOWLANA

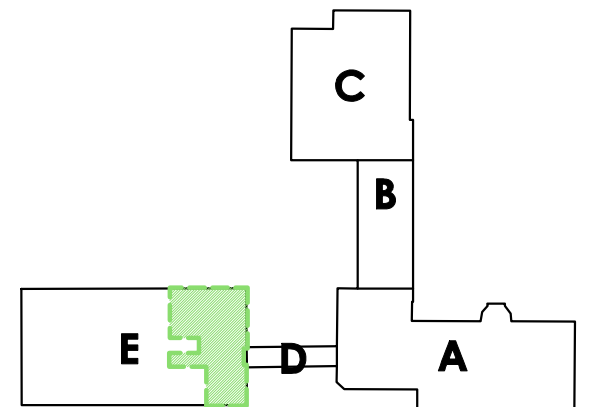
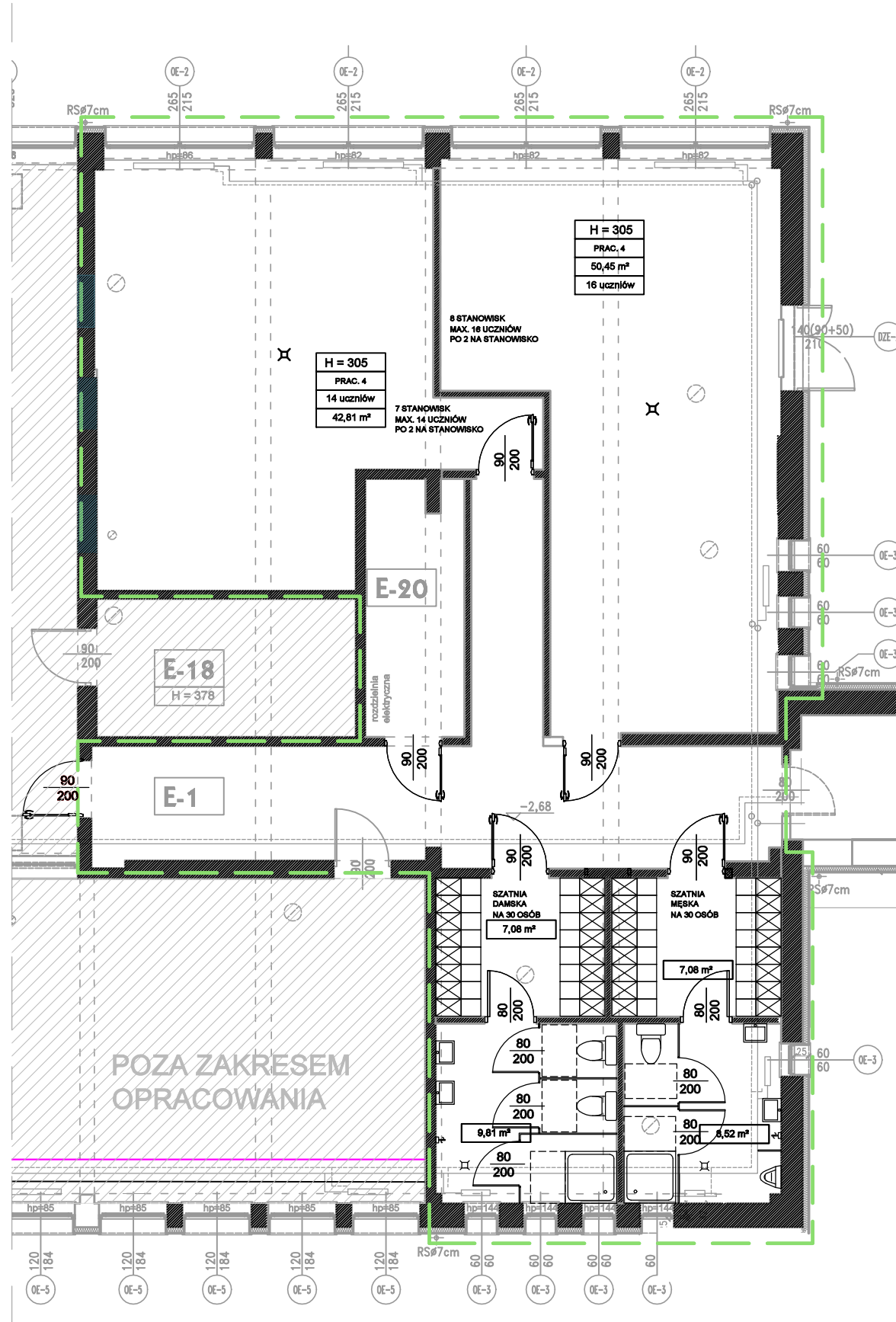

DSW PROJEKT SP. Z O. O. adres: ul. Św. Barbary 14/36, 41-514 Chorzów e-mail: sekretariat@dswprojekt.pl telefon: 736 249 068 strona: dswprojekt.pl		TEMAT RYSUNKU: RZUT PRZYZIEMIE PRACOWNIA 4 NOWY UKŁAD	
TEMAT: REMONT PRACOWNI, ZLOKALIZOWANYCH W BUDYNKU ZESPOŁU SZKÓŁ PRZYRODNICZO-TECHNICZNYCH W MIĘDZYWIECIU		FAZA: PROJEKT TECHNICZNY	
OBIEKT: ZESPÓŁ SZKÓŁ PRZYRODNICZO-TECHNICZNYCH W MIĘDZYWIECIU UL. MALINOWA 10, 43-430 SKOCCZÓW DZ. NR: 215/19		DATA: CZERWIEC 2024	
INWESTOR: ZESPÓŁ SZKÓŁ PRZYRODNICZO-TECHNICZNYCH W MIĘDZYWIECIU UL. MALINOWA 10, 43-430 SKOCCZÓW		SKALA: 1:100	NR RYS: A1-05
ZESPÓŁ PROJEKTOWY: projektant gł. branża arch. MGR INŻ. ARCH. PAULA SZOPA-URYGA projektant sp. branża arch. MGR INŻ. ARCH. MARTA SMOŁKA opracowanie branża arch. ADRIAN MAKOWIECKI		upr. nr 39/SŁOKK/2022/II upr. nr 20/SŁOKK/2016	

SPECJALNOŚĆ
ARCHITEKTONICZNO-BUDOWLANA

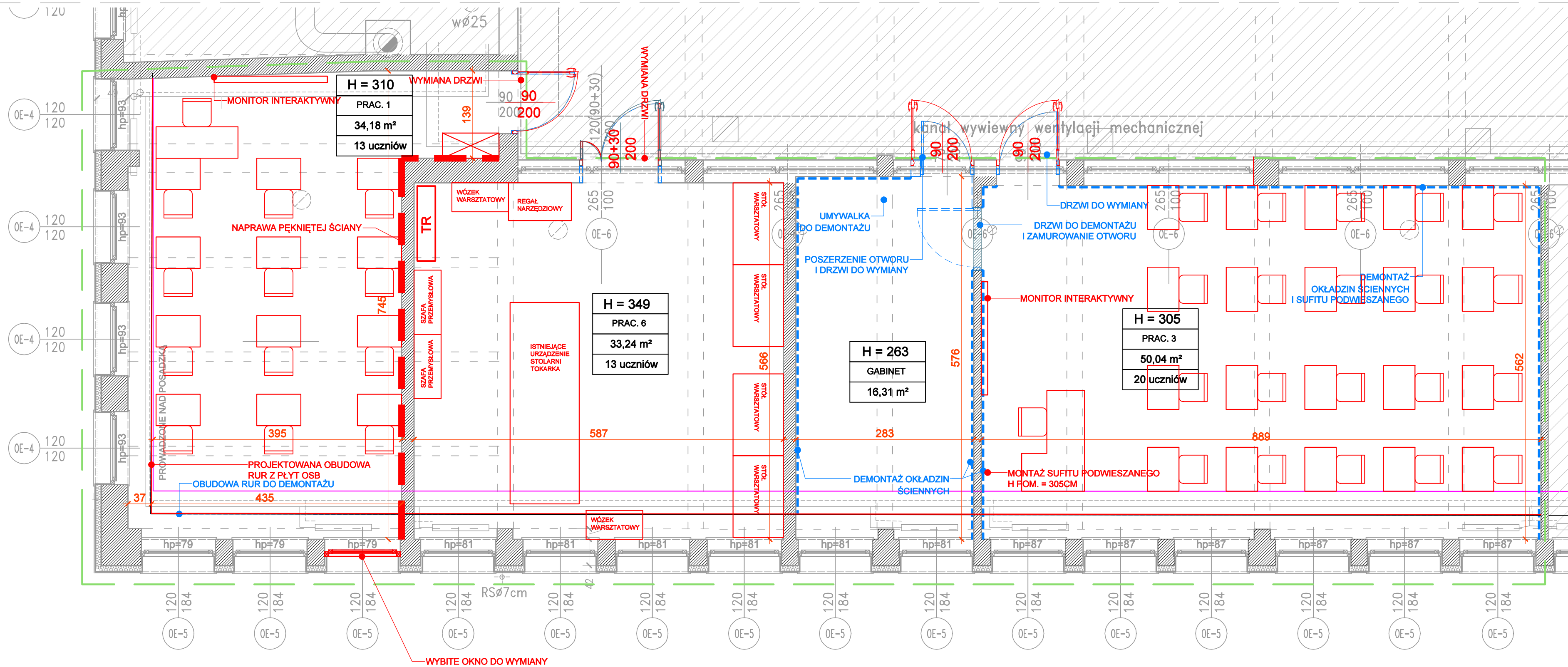

LEGENDA DOTYCZĄCA PRAC PROJEKTOWYCH	
	ELEMENTY PROJEKTOWANE
	ELEMENTY DEMONTOWANE/ROZBIERANE
	PROJEKTOWANE ZAMUROWANIA
	PROJEKTOWANE WYBURZENIA
	PROJEKTOWANE ŚCIANY
	PROJEKTOWANE KUCHENNE GAZOWE
	INSTALACJA CO
	PROJEKTOWANY MONTAŻ NOWEJ ARMATURY
	KLASA ODPORNOŚCI OGNIOWEJ
	ZAKRES OPRACOWANIA
	WENTYLACJA HYBRYDOWA

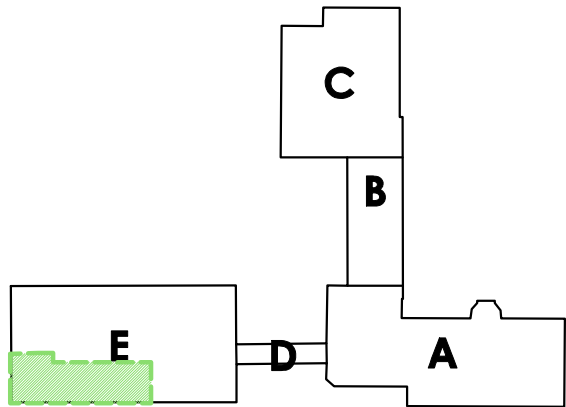

D S W PROJEKT SP. Z O. O. adres: ul. Św. Barbary 14/36, 41-516 Chorzów e-mail: sekretariat@dswprojekt.pl telefon: 736 249 068 strona: dswprojekt.pl		TEMAT RYSUNKU: RZUT OGÓLNY PRZYBIEC PRACOWNIE NR 1, 3, 6	
TEMAT: REMONT PRACOWNI ZLOKALIZOWANYCH W BUDYNKU ZESPÓŁU SZKÓŁ PRZYRODNICZO-TECHNICZNYCH		OBIĘKT: ZESPÓŁ SZKÓŁ PRZYRODNICZO-TECHNICZNYCH W MIĘDZYŚWIECIE UL. MALINOWA 10, 43-430 SKOJCZÓW	
INWESTOR: ZESPÓŁ SZKÓŁ PRZYRODNICZO-TECHNICZNYCH W MIĘDZYŚWIECIE UL. MALINOWA 10, 43-430 SKOJCZÓW		FAZA: PROJEKT TECHNICZNY	
ZESPÓŁ PROJEKTOWY: projektant: MGR INŻ. ARCH. PAULA SZOPA-URYGA projektant: MGR INŻ. ARCH. MARTA SMOŁKA opracowanie: ADRIAN MAKOWIEC		DATA: CZERWIEC 2024	SKALA: 1:50
upr. nr 39/SLOK/2022/I upr. nr 20/SLOK/2014		NR RYS: A2-01	

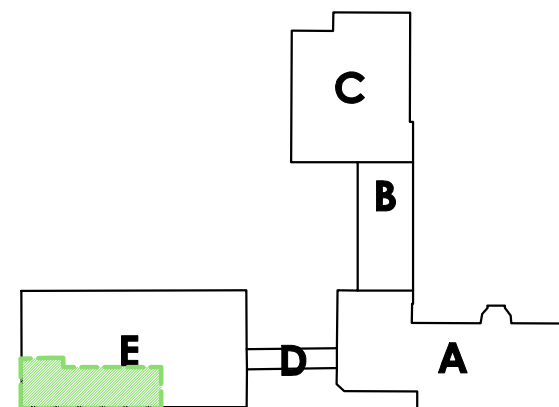
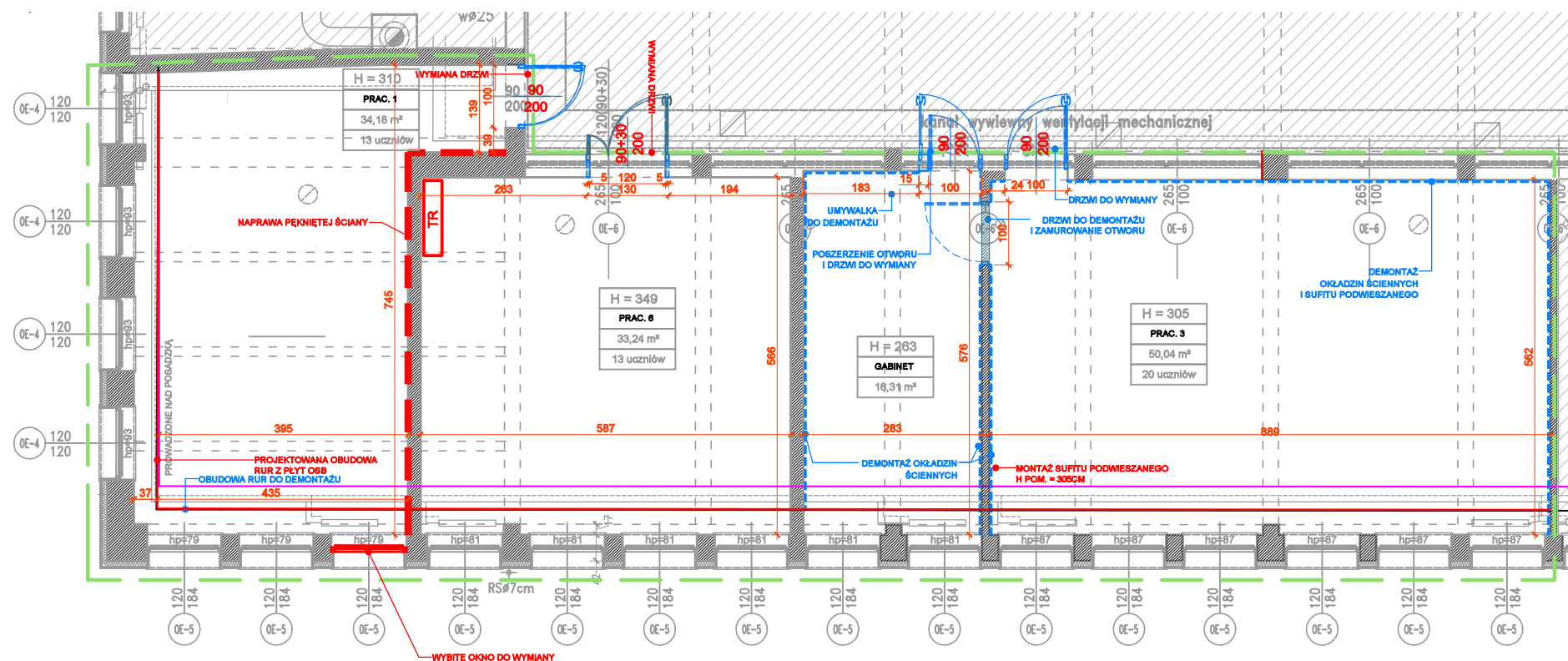

DSW PROJEKT SP. Z O. O. adres: ul. Św. Barbary 14/36, 41-514 Chorzów e-mail: sekretariat@dswprojekt.pl telefon: 736 249 068 strona: dswprojekt.pl		TEMAT RYSUNKU: RZUT WYBURZENIA I ZAMUROWANIA PRZYZIEMIE PRACOWNIE 1, 3, 6		SPECJALNOŚĆ ARCHITEKTONICZNO-BUDOWLANA
TEMAT: REMONT PRACOWNI, ZLOKALIZOWANYCH W BUDYNKU ZESPOŁU SZKÓŁ PRZYRODNICZO-TECHNICZNYCH W MIĘDZYŚWIECIU		FAZA: PROJEKT TECHNICZNY		
OBIEKT: ZESPÓŁ SZKÓŁ PRZYRODNICZO-TECHNICZNYCH W MIĘDZYŚWIECIU UL. MALINOWA 10, 43-430 SKOCCZÓW DZ. NR: 215/19		DATA: CZERWIEC 2024		
INWESTOR: ZESPÓŁ SZKÓŁ PRZYRODNICZO-TECHNICZNYCH W MIĘDZYŚWIECIU UL. MALINOWA 10, 43-430 SKOCCZÓW		SKALA: 1:100		
ZESPÓŁ PROJEKTOWY: projektant pl. branda arch. MGR INŻ. ARCH. PAULA SZOPA-URYGA projektant sp. branda arch. MGR INŻ. ARCH. MARTA SMOŁKA opracowanie branda arch. ADRIAN MAKOWIECKI		NR RYS: A2-02		

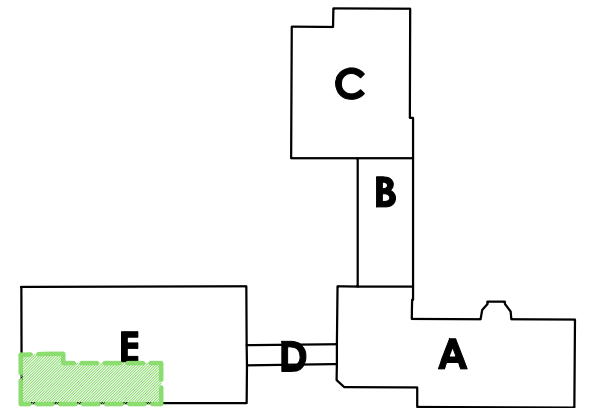
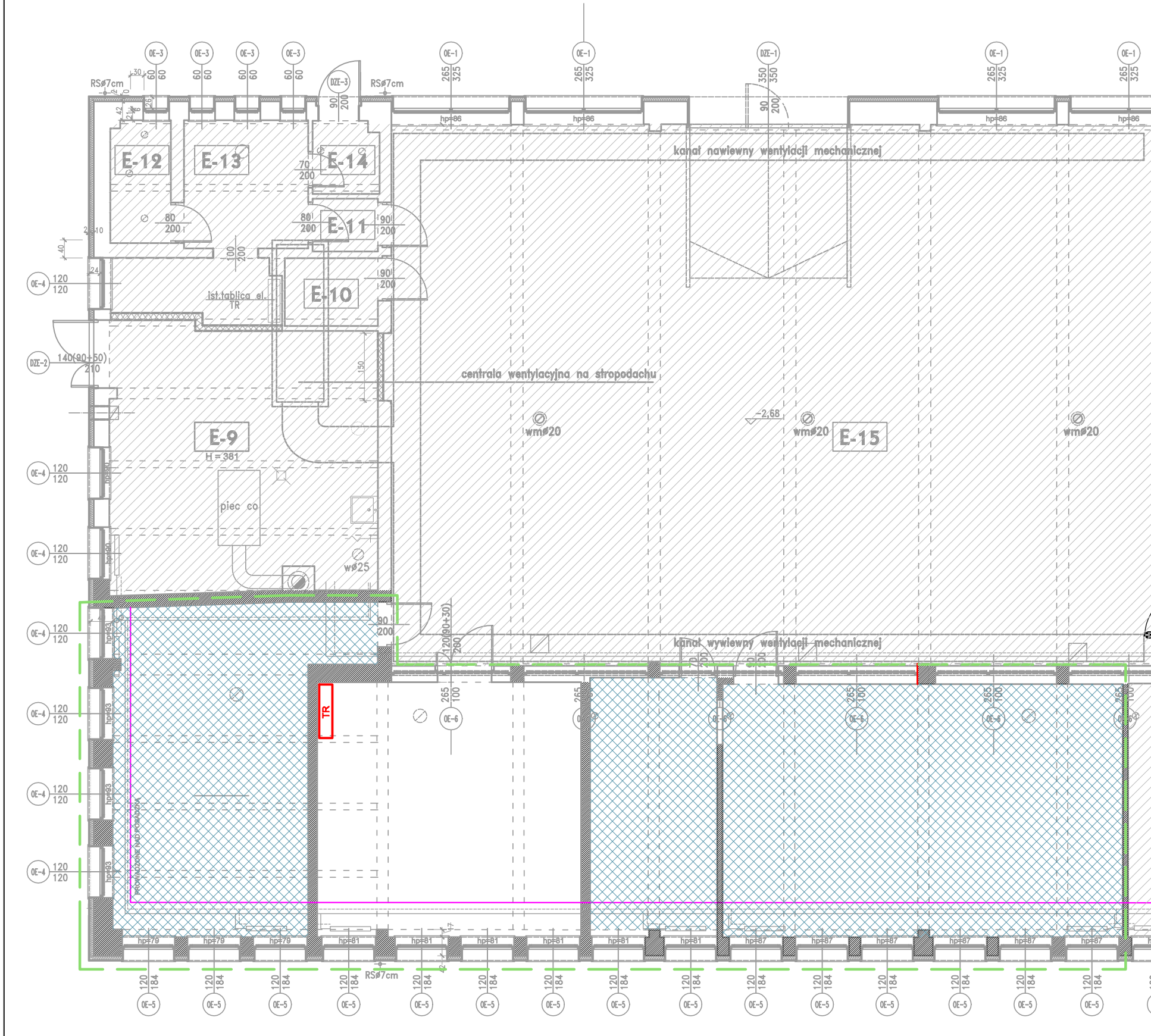

<div>DSW PROJEKT SP. Z O. O.</div> <div>adres: ul. Św. Barbary 14/36, 41-516 Chorzów</div> <div>e-mail: sekretariat@dswprojekt.pl</div> <div>telefon: 736 249 068</div> <div>strona: dswprojekt.pl</div>			<div>TEMAT RYSUNKU:</div> <div>RZUT</div> <div>SUFITÓW</div> <div>PODWIESZANYCH</div> <div>PRZYZIEMIE</div> <div>PRACOWNIA 1, 3, 6</div>		
<div>TEMAT:</div> <div>REMONT PRACOWNI, ZLOKALIZOWANYCH W BUDYNKU</div> <div>ZESPOŁU SZKÓŁ PRZYRODNICZO-TECHNICZNYCH W MIĘDZYSWIECIU</div>			<div>FAZA:</div> <div>PROJEKT TECHNICZNY</div>		
<div>OBIEKT:</div> <div>ZESPÓŁ SZKÓŁ PRZYRODNICZO-TECHNICZNYCH W MIĘDZYSWIECIU</div> <div>UL. MALINOWA 10, 43-430 SKOCZÓW</div> <div>DZ. NR: 215/19</div>					
<div>INWESTOR:</div> <div>ZESPÓŁ SZKÓŁ PRZYRODNICZO-TECHNICZNYCH W MIĘDZYSWIECIU</div> <div>UL. MALINOWA 10, 43-430 SKOCZÓW</div>			<div>DATA:</div> <div>CZERWIEC 2024</div> <div>SKALA:</div> <div>1:100</div> <div>NR RYS:</div> <div>A2-03</div>		
<div>ZESPÓŁ PROJEKTOWY:</div> <div>projektant gł. branda arch. MGR INŻ. ARCH. PAULA SZOPA-URYGA</div> <div>projektant sps. branda arch. MGR INŻ. ARCH. MARTA SMOŁKA</div> <div>opracowanie branda arch. ADRIAN MAKOWIECKI</div> <div>upr. nr 91/SŁOKIK/2022/II</div> <div>upr. nr 20/SŁOKIK/2014</div>					

SPECJALNOŚĆ
ARCHITEKTONICZNO-BUDOWLANA

SPECJALNOŚĆ
ARCHITEKTONICZNO-BUDOWLANA

WYKOŃCZENIE PODŁÓG

- płytki ceramiczne
- istniejący parkiet drewniany - cyklinowanie
- wykładzina hemogenna
- posadzka z betonu impregnowanego

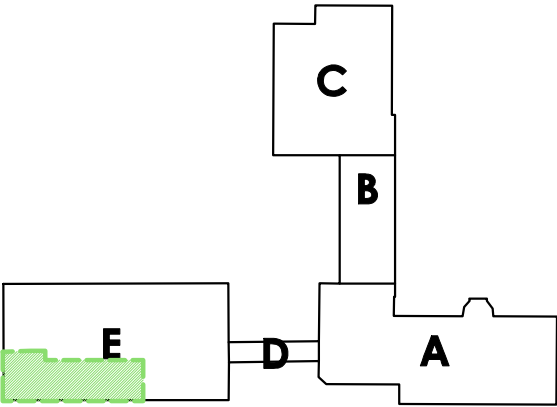
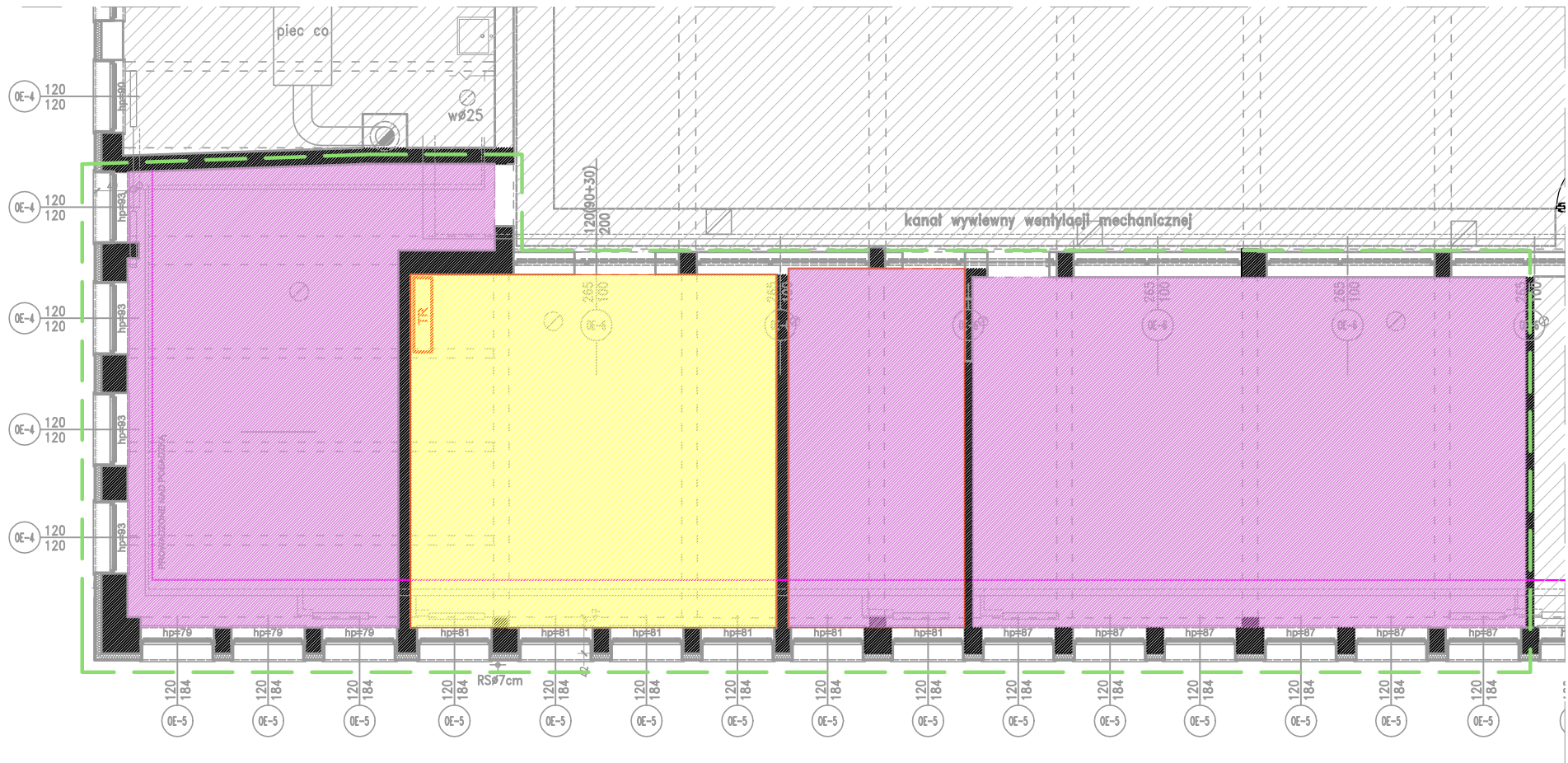

DSW PROJEKT SP. Z O. O. adres: ul. Św. Barbary 14/36, 41-514 Chorzów e-mail: sekretariat@dswprojekt.pl telefon: 736 249 068 strona: dswprojekt.pl		TEMAT RYSUNKU: RZUT POSADZEK PRZYZIEMIE PRACOWNIE 1, 3, 6	
TEMAT: REMONT PRACOWNI, ZLOKALIZOWANYCH W BUDYNKU ZESPOŁU SZKÓŁ PRZYRODNICZO-TECHNICZNYCH W MIĘDZYŚWIECIU		FAZA: PROJEKT TECHNICZNY	
OBIĘKT: ZESPÓŁ SZKÓŁ PRZYRODNICZO-TECHNICZNYCH W MIĘDZYŚWIECIU UL. MALINOWA 10, 43-430 SKOCCZÓW DZ. NR: 215/19		DATA: CZERWIEC 2024	
INWESTOR: ZESPÓŁ SZKÓŁ PRZYRODNICZO-TECHNICZNYCH W MIĘDZYŚWIECIU UL. MALINOWA 10, 43-430 SKOCCZÓW		SKALA: 1:100	NR RYS: A2-04
ZESPÓŁ PROJEKTOWY: projektant gł. branda arch. MGR INŻ. ARCH. PAULA SZOPA-URYGA projektant sp. branda arch. MGR INŻ. ARCH. MARTA SMOŁKA opracowanie branda arch. ADRIAN MAKOWIECKI		upr. nr 39/SŁOKK/2022/II upr. nr 20/SŁOKK/2016	

SPECJALNOŚĆ
ARCHITEKTONICZNO-BUDOWLANA

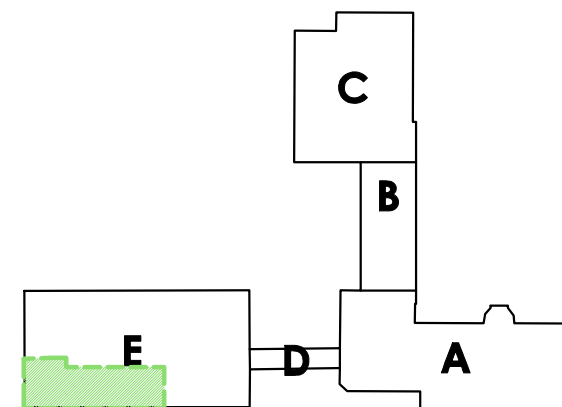
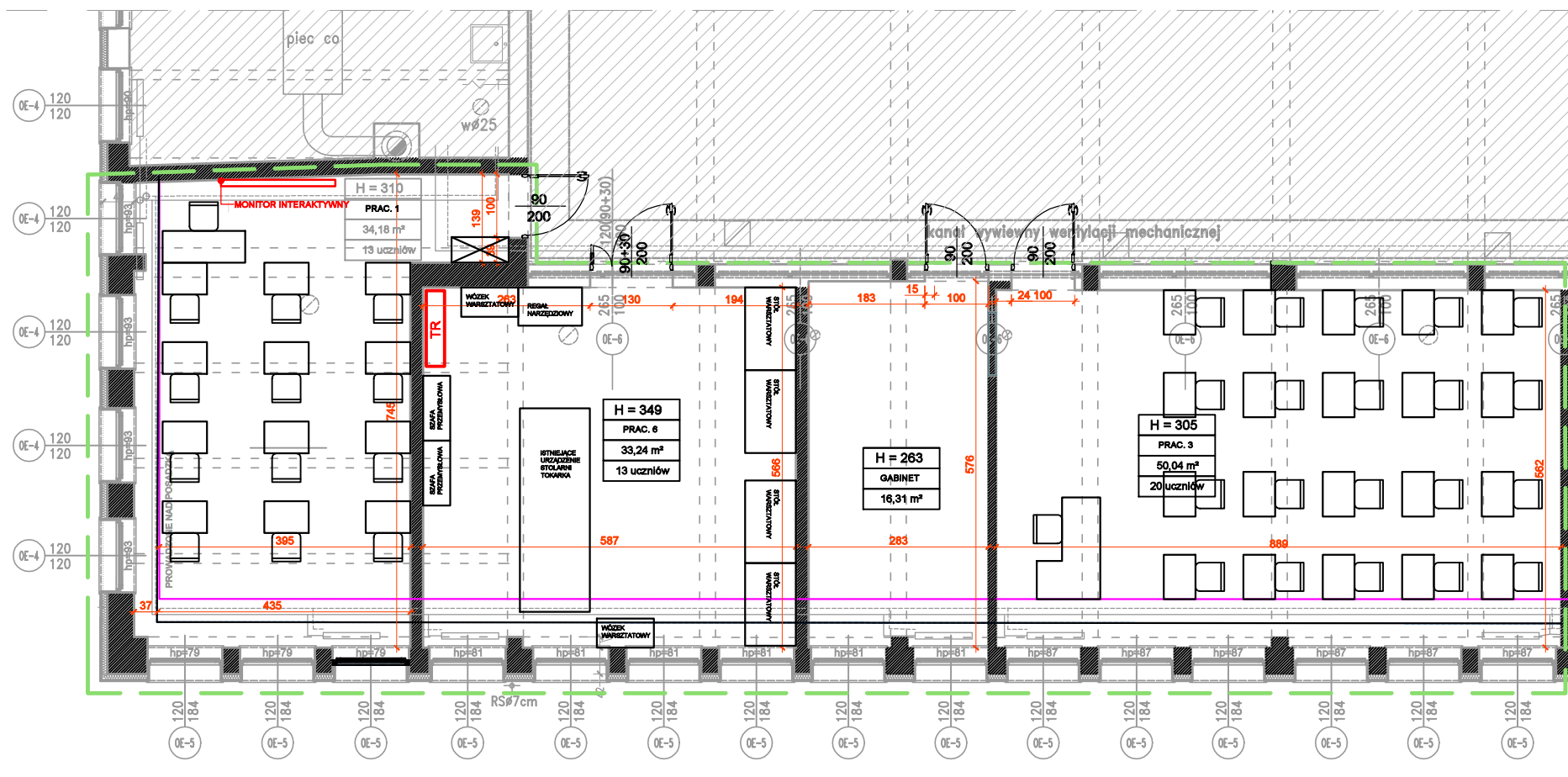

DSW PROJEKT SP. Z O. O. adres: ul. Św. Barbary 14/36, 41-514 Chorzów e-mail: sekretariat@dswprojekt.pl telefon: 736 249 068 strona: dswprojekt.pl		TEMAT RYSUNKU: RZUT NOWY UKŁAD PRZYZIEMIE PRACOWNIE 1, 3, 6	
TEMAT: REMONT PRACOWNI, ZLOKALIZOWANYCH W BUDYNKU ZESPOŁU SZKÓŁ PRZYRODNICZO-TECHNICZNYCH W MIĘDZYŚWIECIU		FAZA: PROJEKT TECHNICZNY	
OBIEKT: ZESPOŁ SZKÓŁ PRZYRODNICZO-TECHNICZNYCH W MIĘDZYŚWIECIU UL. MALINOWA 10, 43-430 SKOCZÓW DZ. NR: 215/19		INWESTOR: ZESPOŁ SZKÓŁ PRZYRODNICZO-TECHNICZNYCH W MIĘDZYŚWIECIU UL. MALINOWA 10, 43-430 SKOCZÓW	
ZESPOŁ PROJEKTOWY: projektant gł. branda arch. MGR INŻ. ARCH. PAULA SZOPA-URYGA projektant sp. branda arch. MGR INŻ. ARCH. MARTA SMOŁKA opracowanie branda arch. ADRIAN MAKOWIECKI		DATA: CZERWIEC 2024	SKALA: 1:100
NR RYS: A2-05		SPECJALNOŚĆ ARCHITEKTONICZNO-BUDOWLANA	

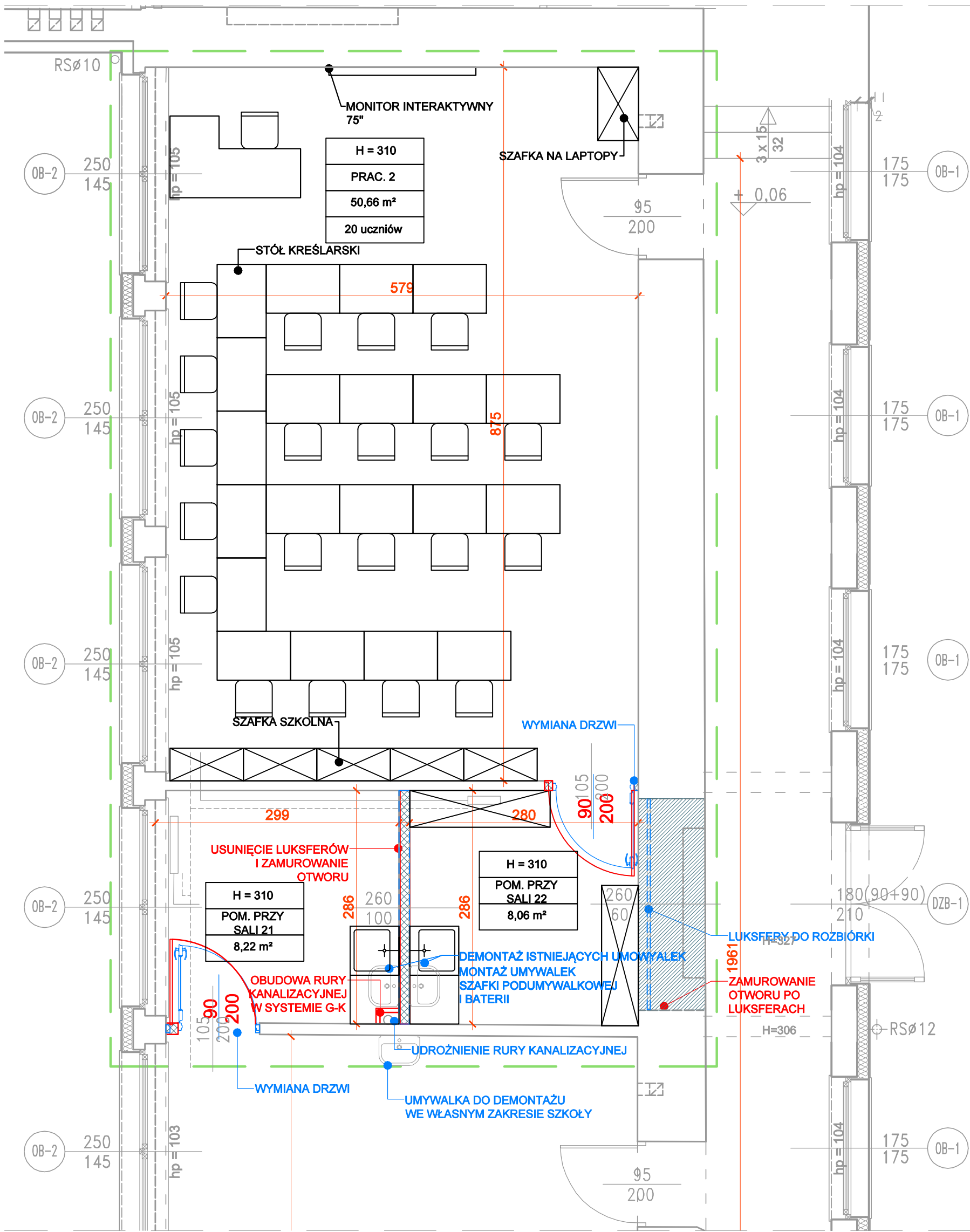

LEGENDA DOTYCZĄCA PRAC PROJEKTOWYCH

	ELEMENTY PROJEKTOWANE		INSTALACJA CO
	ELEMENTY DEMONTOWANE/ROZBIERANE		PROJEKTOWANY MONTAŻ NOWEJ ARMATURY
	PROJEKTOWANE ZAMUROWANIA		KLASA ODPORNOŚCI OGNIOWEJ
	PROJEKTOWANE WYBURZENIA		ZAKRES OPRACOWANIA
	PROJEKTOWANE ŚCIANY		WENTYLACJA HYBRYDOWA
	PROJEKTOWANE KUCHENKI GAZOWE		

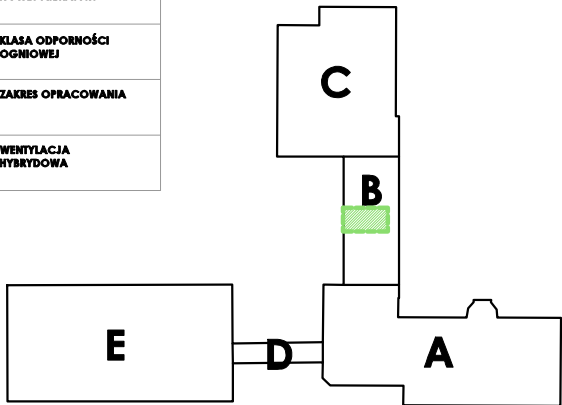

DSW PROJEKT SP. Z O. O.

adres: ul. Św. Barbary 14/36, 41-516 Chorzów
e-mail: sekretariat@dswwprojekt.pl
telefon: 736 249 068
strona: dswwprojekt.pl

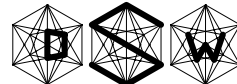

TEMAT:

REMONT PRACOWNI, ZLOKALIZOWANYCH W BUDYNKU
ZESPOŁU SZKÓŁ PRZYRODNICZO-TECHNICZNYCH

OBIEKT:

ZESPÓŁ SZKÓŁ PRZYRODNICZO-TECHNICZNYCH W MIĘDZYŚWIECIU
UL. MALINOWA 10, 43-430 SKOCCZÓW

INWESTOR:

ZESPÓŁ SZKÓŁ PRZYRODNICZO-TECHNICZNYCH W MIĘDZYŚWIECIU
UL. MALINOWA 10, 43-430 SKOCCZÓW

ZESPÓŁ PROJEKTOWY:

projektant gł. branża arch. MGR INŻ. ARCH. PAULA SZOPA-URYGA
projektant sp. branża arch. MGR INŻ. ARCH. MARTA SMOŁKA
opracowanie branża arch. ADRIAN MAKOWIECKI

upr. nr 39/SŁOKK/2022/II
upr. nr 20/SŁOKK/2016

TEMAT RYSUNKU:

RZUT
OGÓLNY
PARTER
PRACOWNIA
NR 2

FAZA:

PROJEKT TECHNICZNY

DATA:

CZERWIEC 2024

SKALA:

1:50

NR RYS:

A3-01

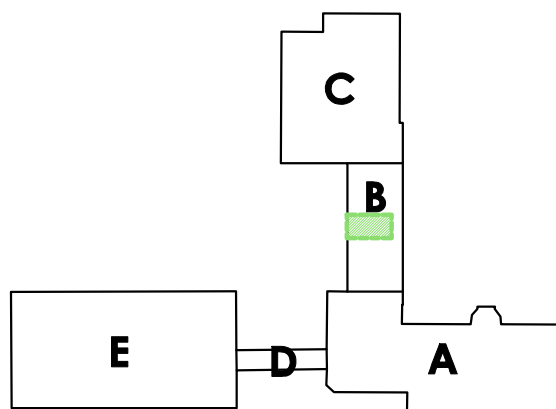
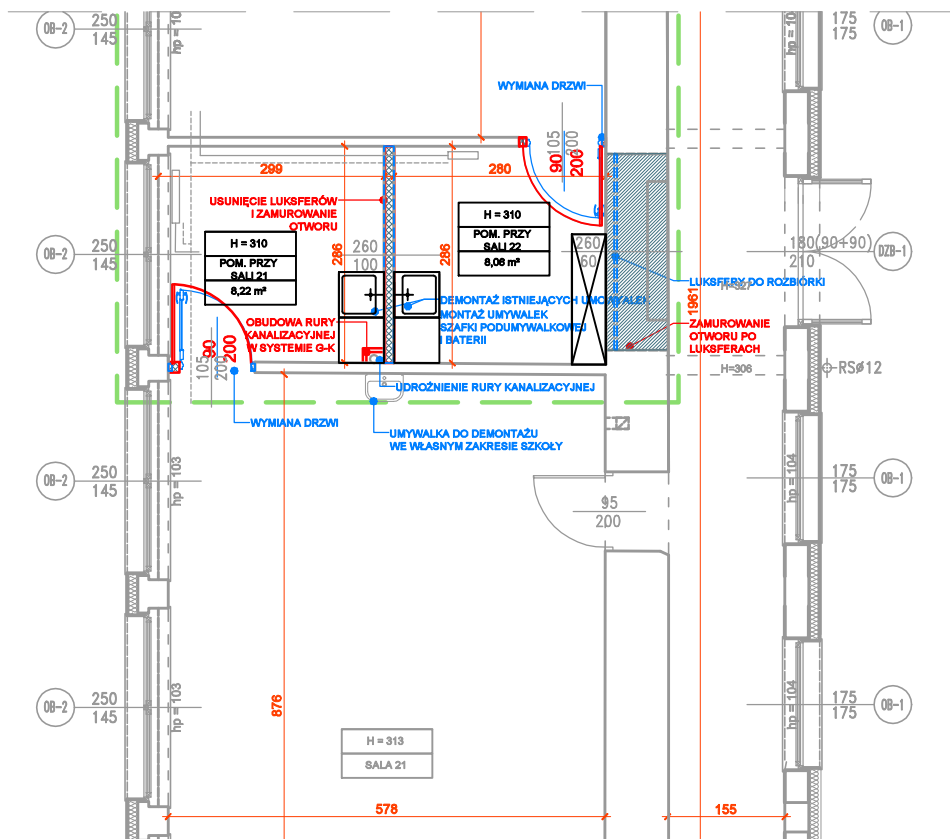

D S W PROJEKT SP. Z O. O.

adres: ul. Św. Barbary 14/36, 41-516 Chorzów
e-mail: sekretariat@dswprojekt.pl
telefon: 736 249 068
strona: dswprojekt.pl



TEMAT:
REMONT PRACOWNI, ZLOKALIZOWANYCH W BUDYNKU
ZESPOŁU SZKÓŁ PRZYRODNICZO-TECHNICZNYCH W MIĘDZYŚWIECIU

OBIEKT:
ZESPÓŁ SZKÓŁ PRZYRODNICZO-TECHNICZNYCH W MIĘDZYŚWIECIU
UL. MALINOWA 10, 43-430 SKOCZÓW
DZ. NR: 215/19

INWESTOR:
ZESPÓŁ SZKÓŁ PRZYRODNICZO-TECHNICZNYCH W MIĘDZYŚWIECIU
UL. MALINOWA 10, 43-430 SKOCZÓW

ZESPÓŁ PROJEKTOWY:
projektant gł. branża arch. MGR INŻ. ARCH. PAULA SZOPA-URYGA
projektant sp. branża arch. MGR INŻ. ARCH. MARTA SMOŁKA
opracowanie branża arch. ADRIAN MAKOWIECKI

upr. nr 39/SŁOKK/2022/II
upr. nr 20/SŁOKK/2014

TEMAT RYSUNKU:

RZUT
WYBURZENIA
I
ZAMUROWANIA
PARTER
PRACOWNIA 2

FAZA:
PROJEKT TECHNICZNY

DATA: CZERWIEC 2024
SKALA: 1:100
NR RYS: **A3-02**

SPECJALNOŚĆ
ARCHITEKTONICZNO-BUDOWLANA

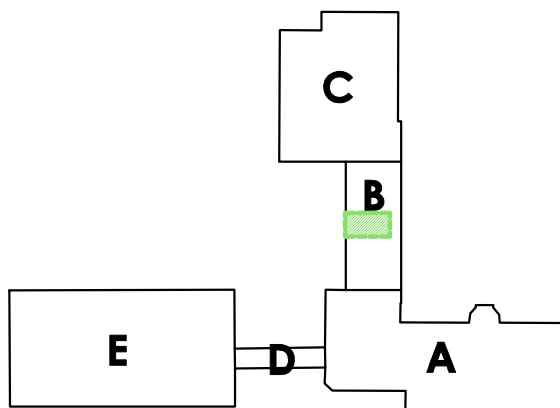
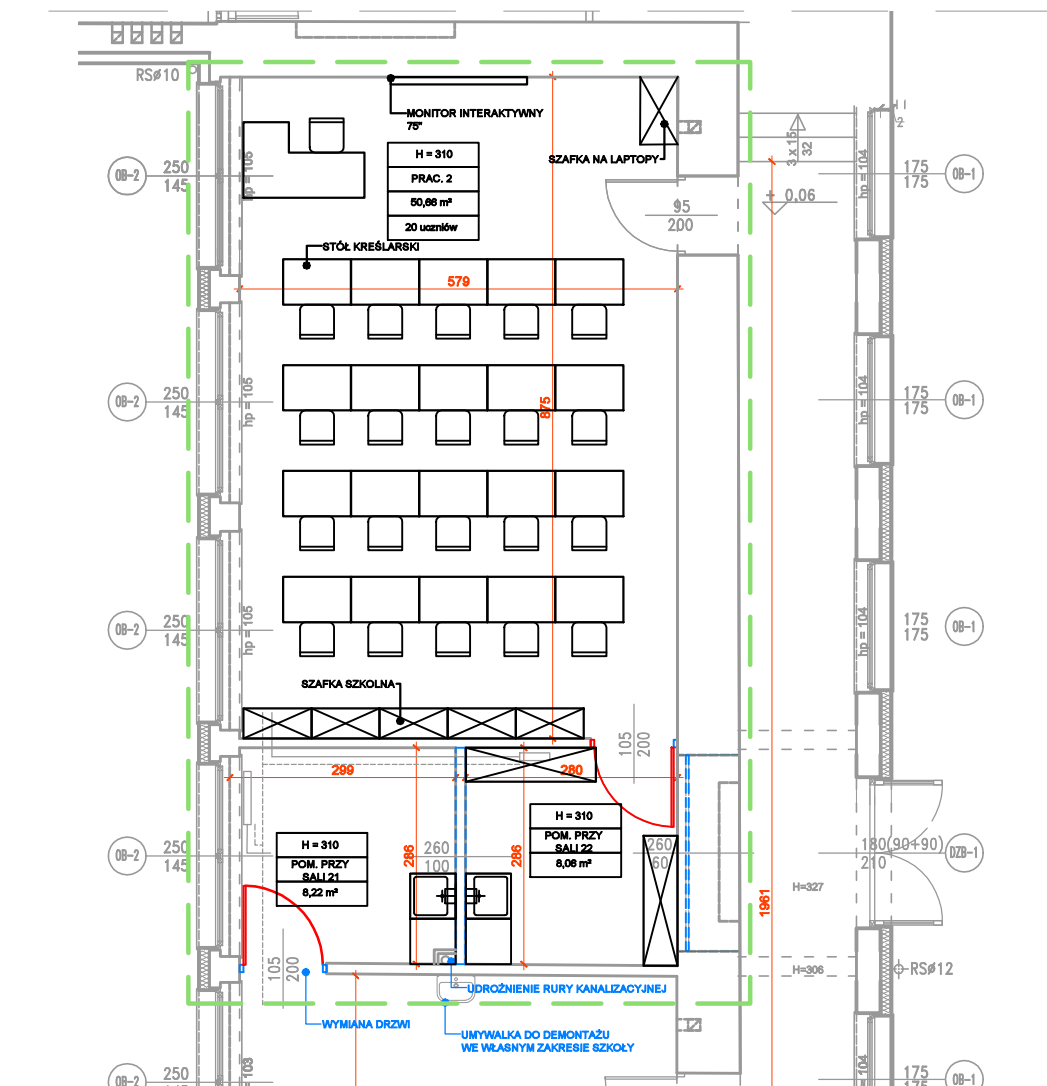

D S W PROJEKT SP. Z O. O.

adres: ul. Św. Barbary 14/36, 41-516 Chorzów
e-mail: sekretariat@dswprojekt.pl
telefon: 736 249 068
strona: dswprojekt.pl



TEMAT:
REMONT PRACOWNI, ZLOKALIZOWANYCH W BUDYNKU
ZESPOŁU SZKÓŁ PRZYRODNICZO-TECHNICZNYCH W MIĘDZYSWIECIU

OBIEKT:
ZESPÓŁ SZKÓŁ PRZYRODNICZO-TECHNICZNYCH W MIĘDZYSWIECIU
UL. MALINOWA 10, 43-430 SKOCZÓW
DZ. NR: 215/19

INWESTOR:
ZESPÓŁ SZKÓŁ PRZYRODNICZO-TECHNICZNYCH W MIĘDZYSWIECIU
UL. MALINOWA 10, 43-430 SKOCZÓW

ZESPÓŁ PROJEKTOWY:
projektant gł. branża arch. MGR INŻ. ARCH. PAULA SZOPA-URYGA
projektant sp. branża arch. MGR INŻ. ARCH. MARTA SMOLKA
opracowanie branża arch. ADRIAN MAKOWIECKI

upr. nr 97/SŁOKK/2022/II
upr. nr 20/SŁOKK/2014

TEMAT RYSUNKU:

RZUT
NOWY UKŁAD
PARTER
PRACOWNIA 2

FAZA:
PROJEKT TECHNICZNY

DATA: CZERWIEC 2024
SKALA: 1:100
NR RYS: **A3-04**

SPECJALNOŚĆ
ARCHITEKTONICZNO-BUDOWLANA

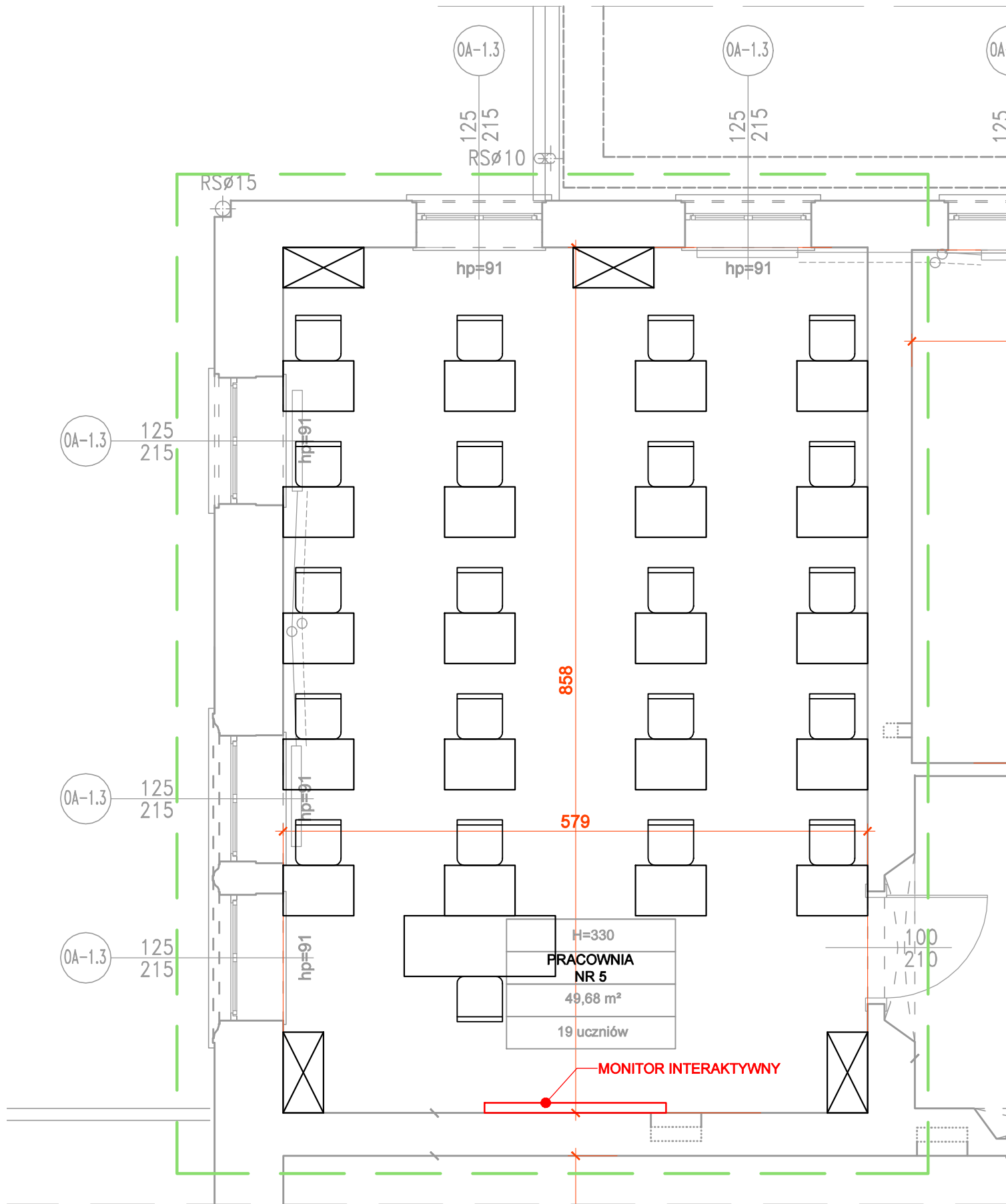

LEGENDA DOTYCZĄCA
PRAC PROJEKTOWYCH

	ELEMENTY PROJEKTOWANE		INSTALACJA CO
	ELEMENTY DEMONTOWANE/ROZBIERANE		PROJEKTOWANY MONTAŻ NOWEJ ARMATURY
	PROJEKTOWANE ZAMUROWANIA		KLASA ODPORNOŚCI OGNIOWEJ
	PROJEKTOWANE WYBURZENIA		ZAKRES OPRACOWANIA
	PROJEKTOWANE ŚCIANY		WENTYLACJA HYBRYDOWA
	PROJEKTOWANE KUCHENKI GAZOWE		

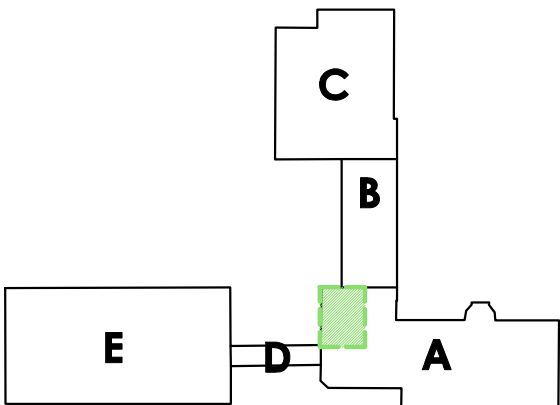

D S W PROJEKT SP. Z O. O.

adres: ul. Św. Barbary 14/36, 41-516 Chorzów
e-mail: sekretariat@dswprojekt.pl
telefon: 736 249 068
strona: dswprojekt.pl

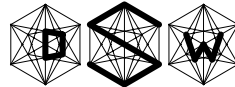

TEMAT:

REMONT PRACOWNI, ZLOKALIZOWANYCH W BUDYNKU
ZESPOŁU SZKÓŁ PRZYRODNICZO-TECHNICZNYCH

OBIEKT:

ZESPÓŁ SZKÓŁ PRZYRODNICZO-TECHNICZNYCH W MIĘDZYŚWIECIU
UL. MALINOWA 10, 43-430 SKOCZÓW

INWESTOR:

ZESPÓŁ SZKÓŁ PRZYRODNICZO-TECHNICZNYCH W MIĘDZYŚWIECIU
UL. MALINOWA 10, 43-430 SKOCZÓW

ZESPÓŁ PROJEKTOWY:

projektant gł. branża arch. MGR INŻ. ARCH. PAULIA SZOPA-URYGA
projektant sp. branża arch. MGR INŻ. ARCH. MARTA SMOLKA
opracowanie branża arch. ADRIAN MAKOWIECKI

upr. nr 39/SŁOKK/2022/II
upr. nr 20/SŁOKK/2014

TEMAT RYSUNKU:

RZUT
OGÓLNY
PARTER
PRACOWNIA
NR 5

FAZA:

PROJEKT TECHNICZNY

DATA:

CZERWIEC 2024

SKALA:



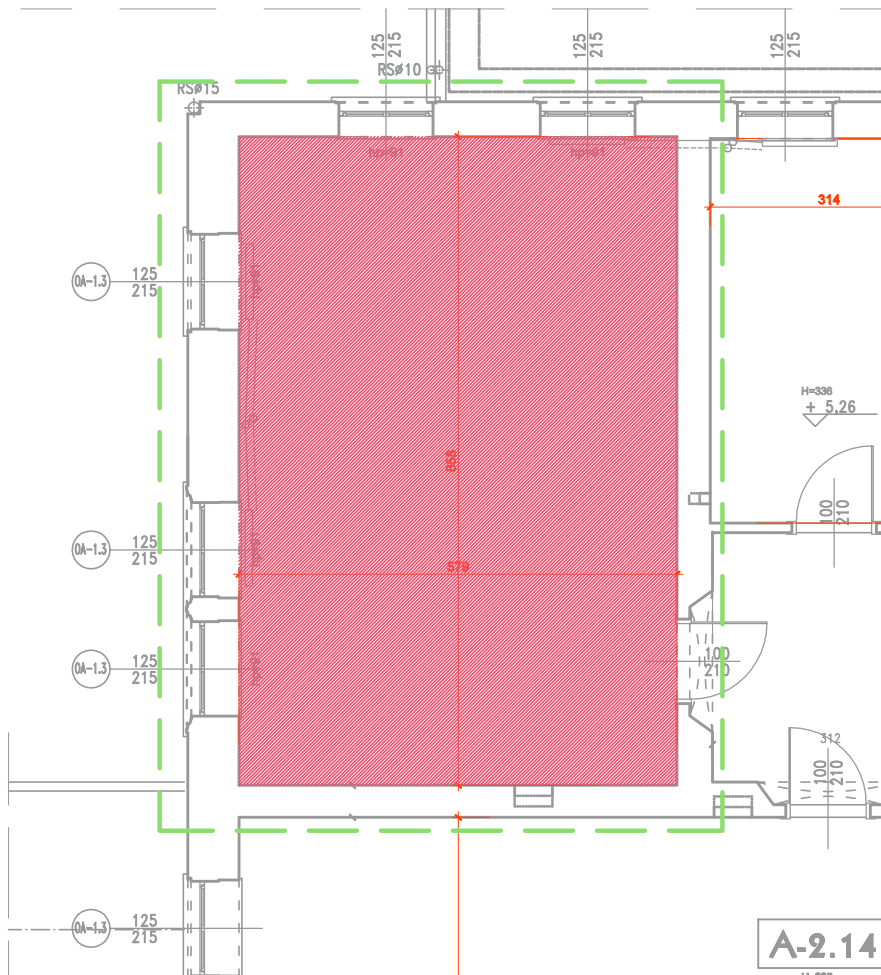

1:50

NR RYS:

A4-01



WYKOŃCZENIE PODŁÓG

-  płytki ceramiczne
-  istniejący parkiet drewniany - cyklinowanie
-  wykładzina hemogenna
-  posadzka z betonu impregnowanego

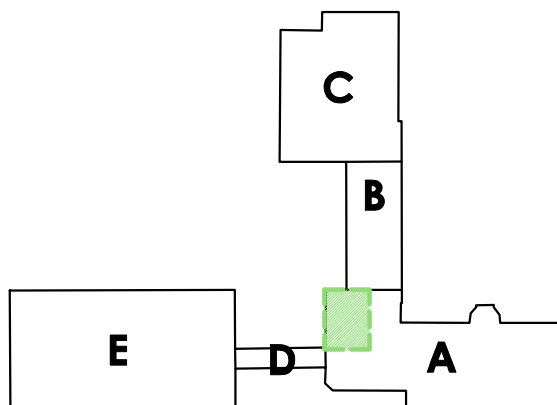

D S W PROJEKT SP. Z O. O.

adres: ul. Św. Barbary 14/36, 41-516 Chorzów
e-mail: sekretariat@dswprojekt.pl
telefon: 736 249 068
strona: dswprojekt.pl



TEMAT:
REMONT PRACOWNI, ZLOKALIZOWANYCH W BUDYNKU
ZESPOŁU SZKÓŁ PRZYRODNICZO-TECHNICZNYCH W MIĘDZYŚWIECIU

OBIEKT:
ZESPÓŁ SZKÓŁ PRZYRODNICZO-TECHNICZNYCH W MIĘDZYŚWIECIU
UL. MALINOWA 10, 43-430 SKOCZÓW
DZ. NR: 215/19

INWESTOR:
ZESPÓŁ SZKÓŁ PRZYRODNICZO-TECHNICZNYCH W MIĘDZYŚWIECIU
UL. MALINOWA 10, 43-430 SKOCZÓW

ZESPÓŁ PROJEKTOWY:

projektant gł. branda arch. MGR INŻ. ARCH. PAULA SZOPA-URYGA
projektant sp. branda arch. MGR INŻ. ARCH. MARTA SMOLKA
opracowanie branda arch. ADRIAN MAKOWIECKI

upr. nr 97/SŁOKK/2022/II
upr. nr 20/SŁOKK/2014

TEMAT RYSUNKU:

RZUT
POSADZEK
I PIĘTRO
PRACOWNIA 5

FAZA:
PROJEKT TECHNICZNY

DATA:
CZERWIEC 2024

SKALA:
1:100

NR RYS:
A4-02

SPECJALNOŚĆ
ARCHITEKTONICZNO-BUDOWLANA

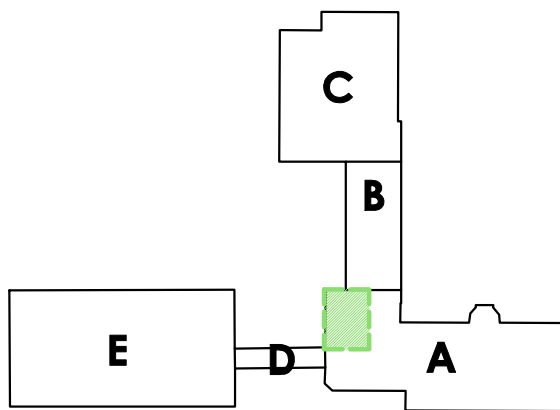
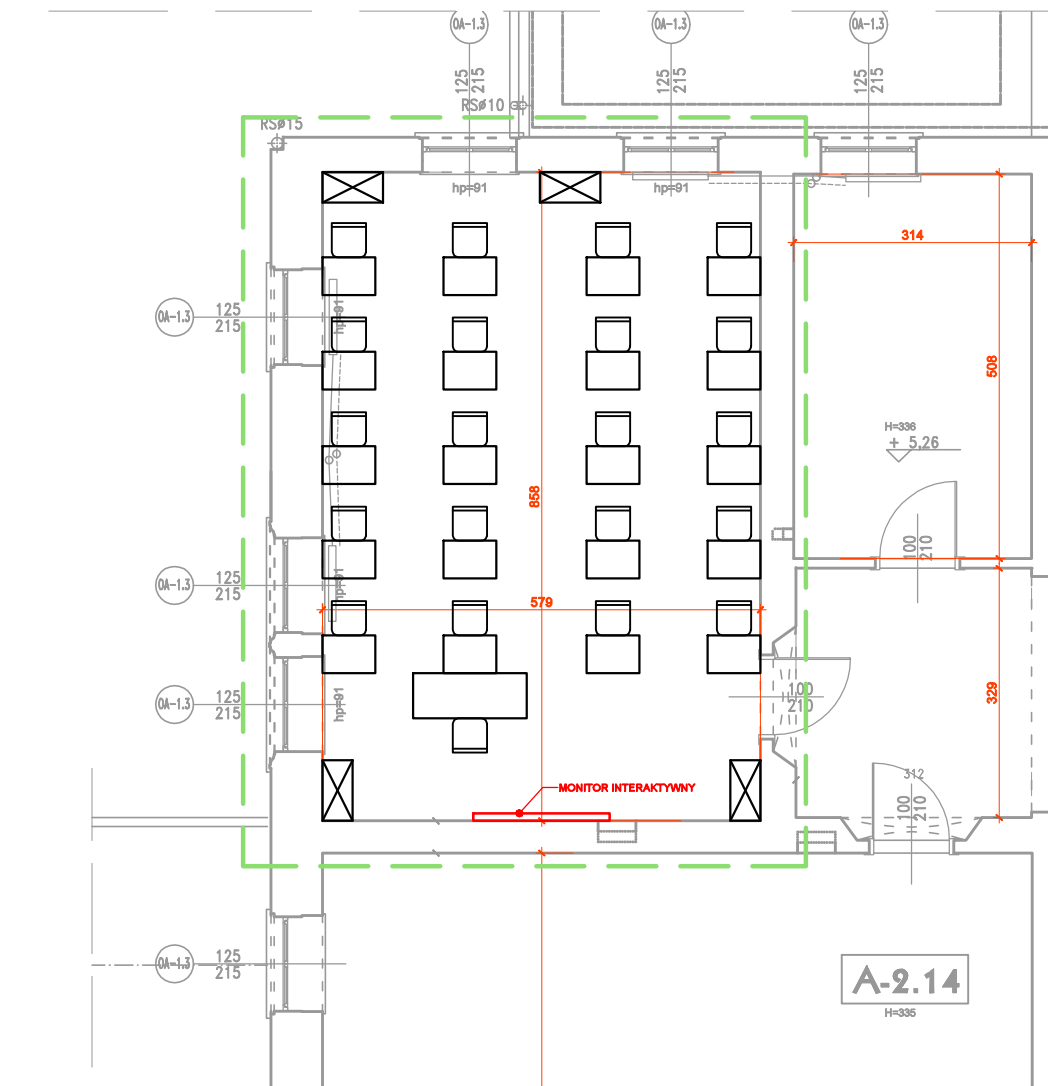

D S W PROJEKT SP. Z O. O.

adres: ul. Św. Barbary 14/36, 41-516 Chorzów
e-mail: sekretariat@dswprojekt.pl
telefon: 736 249 068
strona: dswprojekt.pl

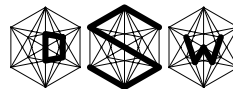

TEMAT:
REMONT PRACOWNI, ZLOKALIZOWANYCH W BUDYNKU
ZESPOŁU SZKÓŁ PRZYRODNICZO-TECHNICZNYCH W MIĘDZYŚWIECIU

OBIEKT:
ZESPÓŁ SZKÓŁ PRZYRODNICZO-TECHNICZNYCH W MIĘDZYŚWIECIU
UL. MALINOWA 10, 43-430 SKOCZÓW
DZ. NR: 215/19

INWESTOR:
ZESPÓŁ SZKÓŁ PRZYRODNICZO-TECHNICZNYCH W MIĘDZYŚWIECIU
UL. MALINOWA 10, 43-430 SKOCZÓW

ZESPÓŁ PROJEKTOWY:
projektant gł. branża arch. MGR INŻ. ARCH. PAULA SZOPA-URYGA
projektant sp. branża arch. MGR INŻ. ARCH. MARTA SMOLKA
opracowanie branża arch. ADRIAN MAKOWIECKI

upr. nr 97/SŁOKK/2022/II
upr. nr 20/SŁOKK/2014

TEMAT RYSUNKU:

RZUT
NOWY UKŁAD
PARTER
PRACOWNIA 5



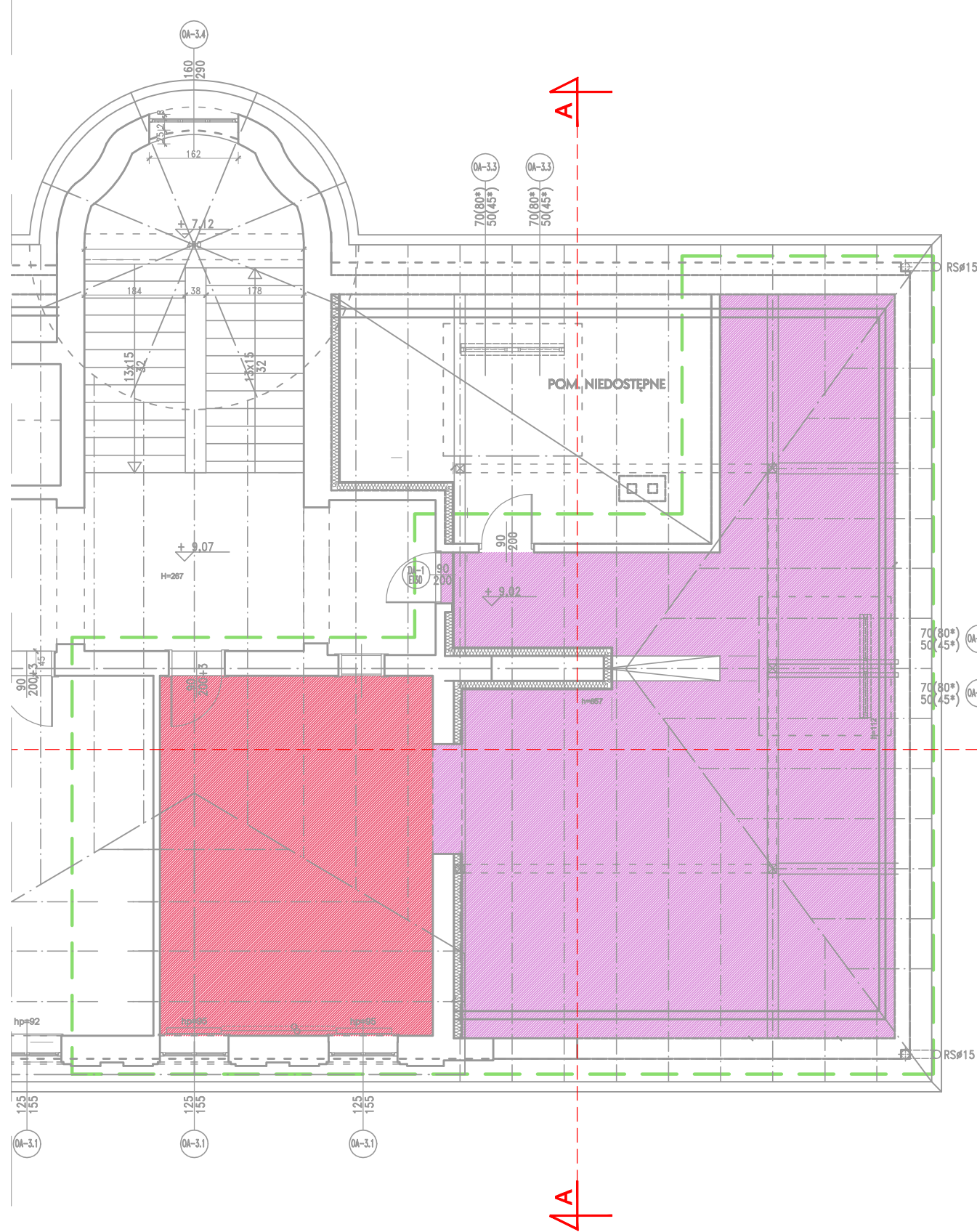

FAZA:
PROJEKT TECHNICZNY

DATA: CZERWIEC 2024
SKALA: 1:100
NR RYS: **A4-03**

SPECJALNOŚĆ
ARCHITEKTONICZNO-BUDOWLANA



WYKOŃCZENIE PODŁÓG

-  płytki ceramiczne
-  istniejący parkiet drewniany - cyklinowanie
-  wykładzina homogenna
-  posadzka z betonu impregnowanego

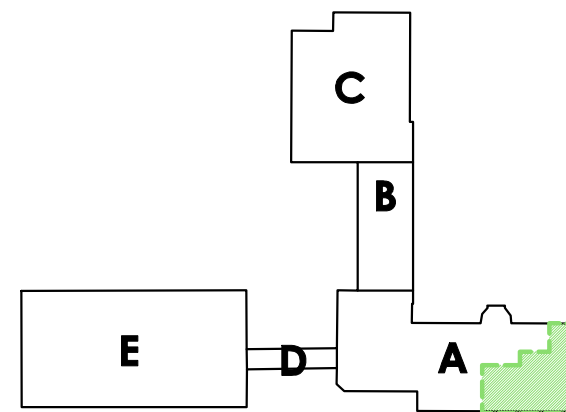

DSW PROJEKT SP. Z O. O. adres: ul. Św. Barbary 14/36, 41-514 Chorzów e-mail: sekretariat@dswprojekt.pl telefon: 736 249 068 strona: dswprojekt.pl			TEMAT RYSUNKU: RZUT POSADZEK PRZYZIEMIE PRACOWNIA 7		
TEMAT: REMONT PRACOWNI, ZLOKALIZOWANYCH W BUDYNKU ZESPOŁU SZKÓŁ PRZYRODNICZO-TECHNICZNYCH W MIĘDZYŚWIECIU			OBIEKT: ZESPÓŁ SZKÓŁ PRZYRODNICZO-TECHNICZNYCH W MIĘDZYŚWIECIU UL. MALINOWA 10, 43-430 SKOCCZÓW DZ. NR: 215/19		
INWESTOR: ZESPÓŁ SZKÓŁ PRZYRODNICZO-TECHNICZNYCH W MIĘDZYŚWIECIU UL. MALINOWA 10, 43-430 SKOCCZÓW			FAZA: PROJEKT TECHNICZNY		
ZESPÓŁ PROJEKTOWY: projektant pl. branda arch. MGR INŻ. ARCH. PAULA SZOPA-URYGA projektant sp. branda arch. MGR INŻ. ARCH. MARTA SMOŁKA opracowanie branda arch. ADRIAN MAKOWIECZ			DATA: CZERWIEC 2024	SKALA: 1:100	NR RYS: A5-04

SPECJALNOŚĆ
ARCHITEKTONICZNO-BUDOWLANA

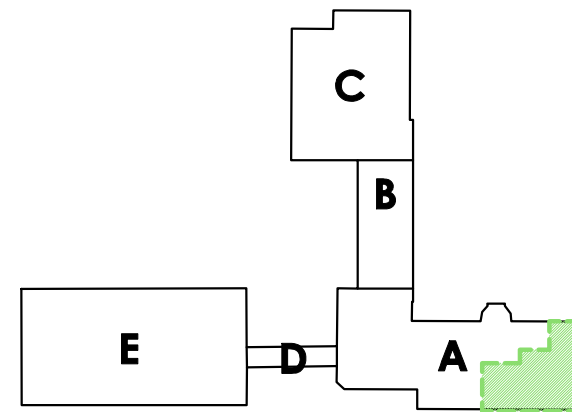
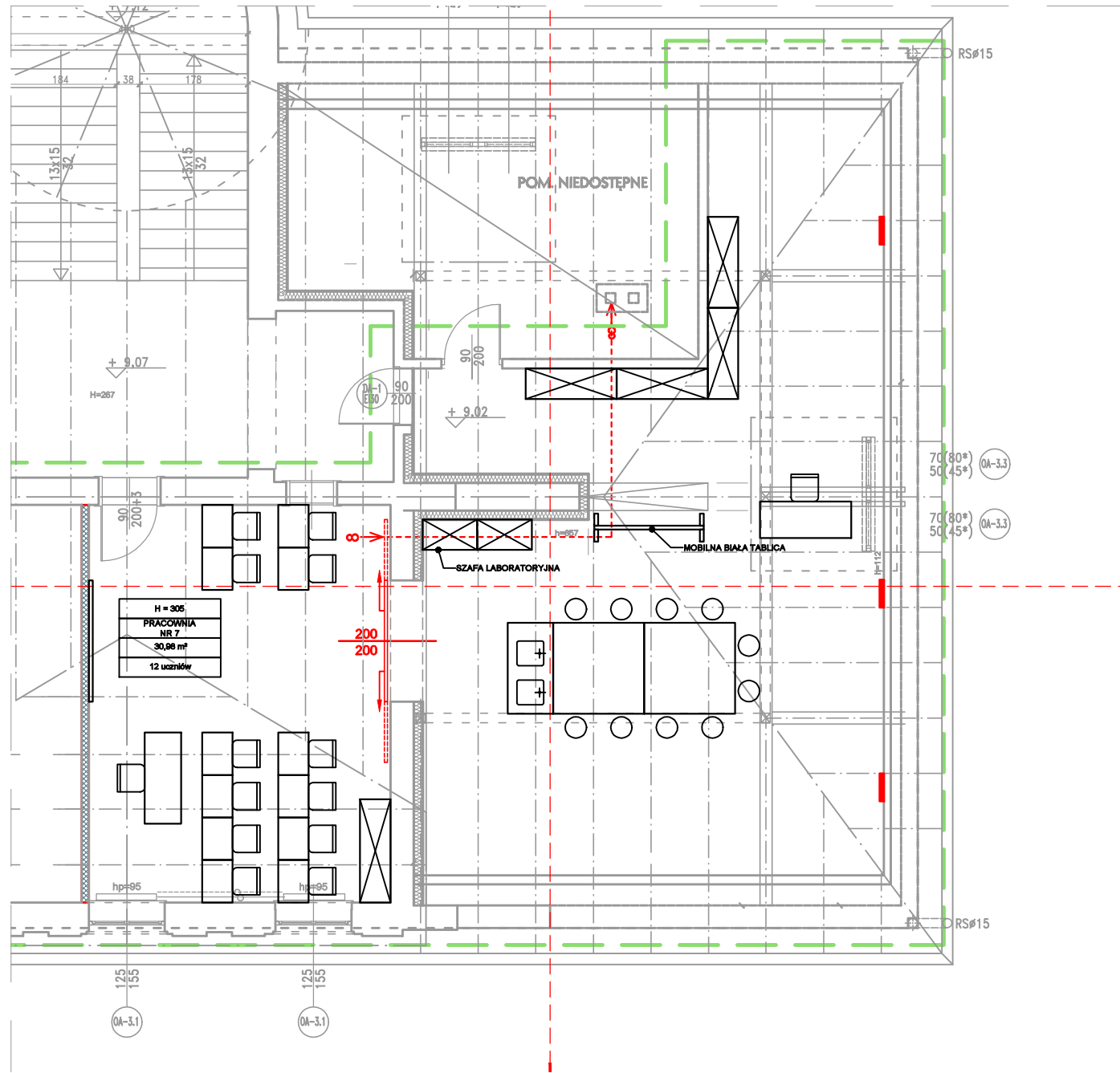

DSW PROJEKT SP. Z O. O. adres: ul. Św. Barbary 14/36, 41-514 Chorzów e-mail: sekretariat@dswprojekt.pl telefon: 736 249 068 strona: dswprojekt.pl		TEMAT RYSUNKU: RZUT NOWY UKŁAD PRZYZIEMIE PRACOWNIA 7													
TEMAT: REMONT PRACOWNI, ZLOKALIZOWANYCH W BUDYNKU ZESPOŁU SZKÓŁ PRZYRODNICZO-TECHNICZNYCH W MIĘDZYŚWIECIU		FAZA: PROJEKT TECHNICZNY													
OBIEKT: ZESPÓŁ SZKÓŁ PRZYRODNICZO-TECHNICZNYCH W MIĘDZYŚWIECIU UL. MALINOWA 10, 43-430 SKOJCZÓW DZ. NR: 215/19		DATA: CZERWIEC 2024													
INWESTOR: ZESPÓŁ SZKÓŁ PRZYRODNICZO-TECHNICZNYCH W MIĘDZYŚWIECIU UL. MALINOWA 10, 43-430 SKOJCZÓW		SKALA: 1:100	NR RYS: A5-05												
ZESPÓŁ PROJEKTOWY: <table><tr><td>projektant gł.</td><td>branża arch.</td><td>MGR INŻ. ARCH. PAULA SZOPA-URYGA</td><td>upr. nr 39/SŁOKK/2022/II</td></tr><tr><td>projektant sp.</td><td>branża arch.</td><td>MGR INŻ. ARCH. MARTA SMOŁKA</td><td>upr. nr 20/SŁOKK/2016</td></tr><tr><td>opracowanie</td><td>branża arch.</td><td>ADRIAN MAKOWIECKI</td><td></td></tr></table>		projektant gł.	branża arch.	MGR INŻ. ARCH. PAULA SZOPA-URYGA	upr. nr 39/SŁOKK/2022/II	projektant sp.	branża arch.	MGR INŻ. ARCH. MARTA SMOŁKA	upr. nr 20/SŁOKK/2016	opracowanie	branża arch.	ADRIAN MAKOWIECKI			
projektant gł.	branża arch.	MGR INŻ. ARCH. PAULA SZOPA-URYGA	upr. nr 39/SŁOKK/2022/II												
projektant sp.	branża arch.	MGR INŻ. ARCH. MARTA SMOŁKA	upr. nr 20/SŁOKK/2016												
opracowanie	branża arch.	ADRIAN MAKOWIECKI													

SPECJALNOŚĆ
ARCHITEKTONICZNO-BUDOWLANA